ГЕНЕРАЛЬНЫЙ ПЛАН МУНИЦИПАЛЬНОГО ОБРАЗОВАНИЯ КАТАНДИНСКОЕ СЕЛЬСКОЕ ПОСЕЛЕНИЕ УСТЬ-КОКСИНСКОГО РАЙОНА РЕСПУБЛИКИ АЛТАЙ

КАРТА ПЛАНИРУЕМОГО РАЗМЕЩЕНИЯ ОБЪЕКТОВ МЕСТНОГО ЗНАЧЕНИЯ
МАСШТАБ 1:50 000

УСЛОВНЫЕ ОБОЗНАЧЕНИЯ

Реконструкция | Новостройка | Планируемый | Существующий

Границы субъектов Российской Федерации, муниципальных образований, населенных пунктов

- Государственная граница Российской Федерации
- Граница субъекта Российской Федерации
- Граница сельского поселения
- Граница населенного пункта

Объекты транспортной инфраструктуры

Автомобильные дороги

Регионального значения

- Автомобильные дороги регионального или межмуниципального значения

Местного значения муниципального района

- Автомобильные дороги местного значения

Улично-дорожная сеть сельского населенного пункта

Местного значения муниципального района

- Поселковая дорога
- Главная улица
- Улица в жилой застройке
- Хозяйственный проезд, скотопрогон

Объекты социальной инфраструктуры, отдыха и туризма, санаторно-курортного назначения

Общественные пространства

Местного значения поселения

- Тематический парк

Функциональные зоны

- Зона застройки индивидуальными жилыми домами
- Общественно-деловые зоны
- Производственная зона
- Зона инженерной инфраструктуры
- Зона транспортной инфраструктуры
- Зоны сельскохозяйственного использования
- Зона сельскохозяйственных угодий
- Зона садоводства, огородничества
- Производственная зона сельскохозяйственных предприятий
- Зона озелененных территорий общего пользования (парки, сады, скверы, бульвары, городские леса)
- Зона отдыха
- Зона лесов
- Иные рекреационные зоны (зона рекреационного назначения с особым режимом использования)
- Зона кладбищ
- Зона складирования и захоронения отходов
- Зона акваторий
- Иные зоны (зона природного ландшафта и неиспользуемых территорий)

Природные объекты

Поверхностные водные объекты

- Водоток (река, ручей, канал)
- Водоем (озеро, пруд, обводненный карьер, водохранилище)

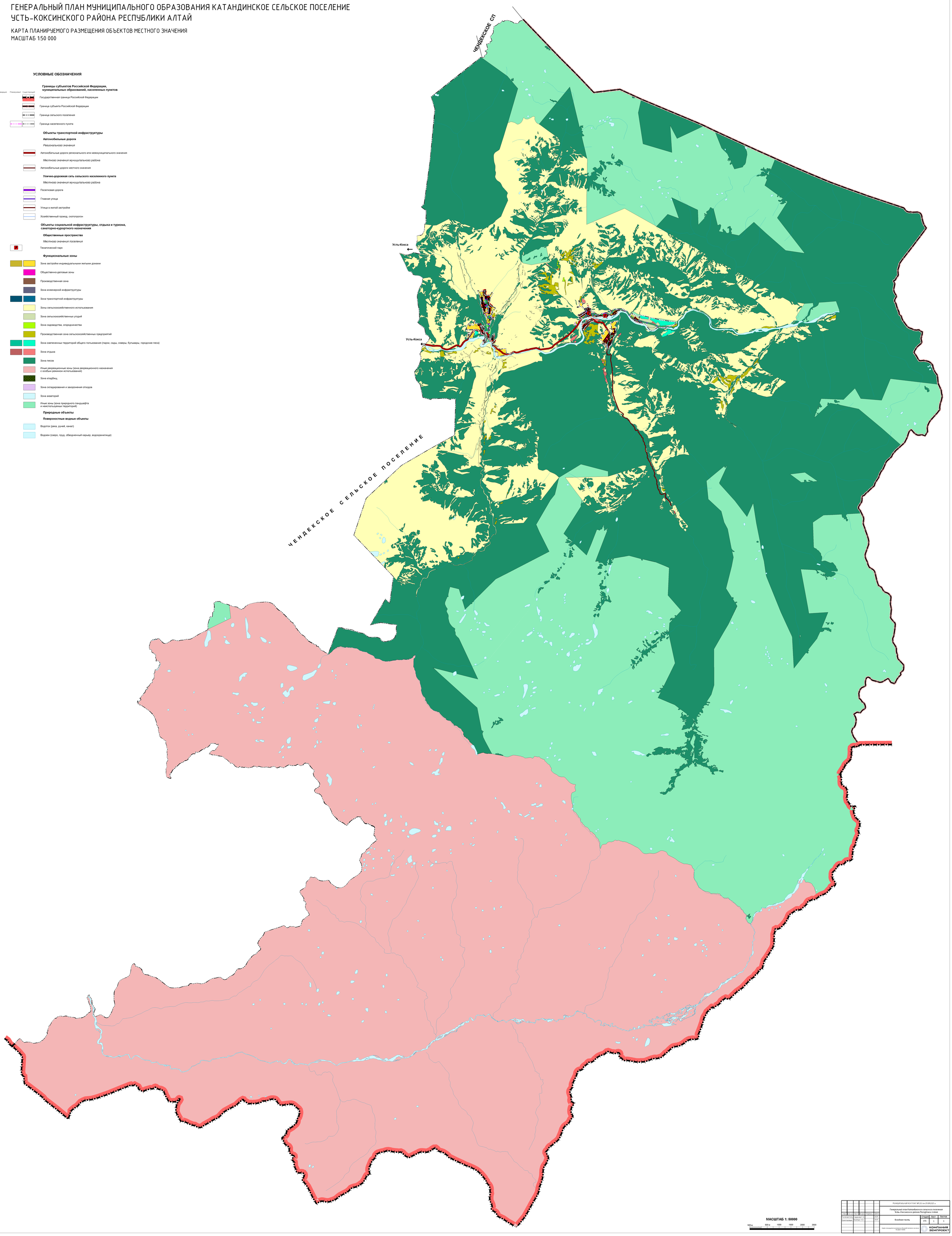

МАСШТАБ 1: 50000

500 м 500 м 1000 1500 2000 2500

						МУНИЦИПАЛЬНЫЙ КОНТРАКТ № 223 по 27.08.2025 г.
Изм.	Кол.уч.	Лист	№ док.	Подпись	Дата	Генеральный план Катандинского сельского поселения Усть-Коксинского района Республики Алтай
Руководитель		Адаскин Г.А.			2025	Основная часть
Проверил		Ненашев А.В.			2025	Стадия: ГП; Лист: 1; Листов: 1
						Карта планируемого размещения объектов местного значения. Масштаб 1:50000
						КОМПАНИЯ ЗЕМПРОЕКТ