ГЕНЕРАЛЬНЫЙ ПЛАН МУНИЦИПАЛЬНОГО ОРАЗОВАНИЯ КАТАНДИНСКОЕ СЕЛЬСКОЕ ПОСЕЛЕНИЕ УСТЬ-КОКСИНСКОГО РАЙОНА РЕСПУБЛИКИ АЛТАЙ

Карта планируемого размещения объектов местного значения.

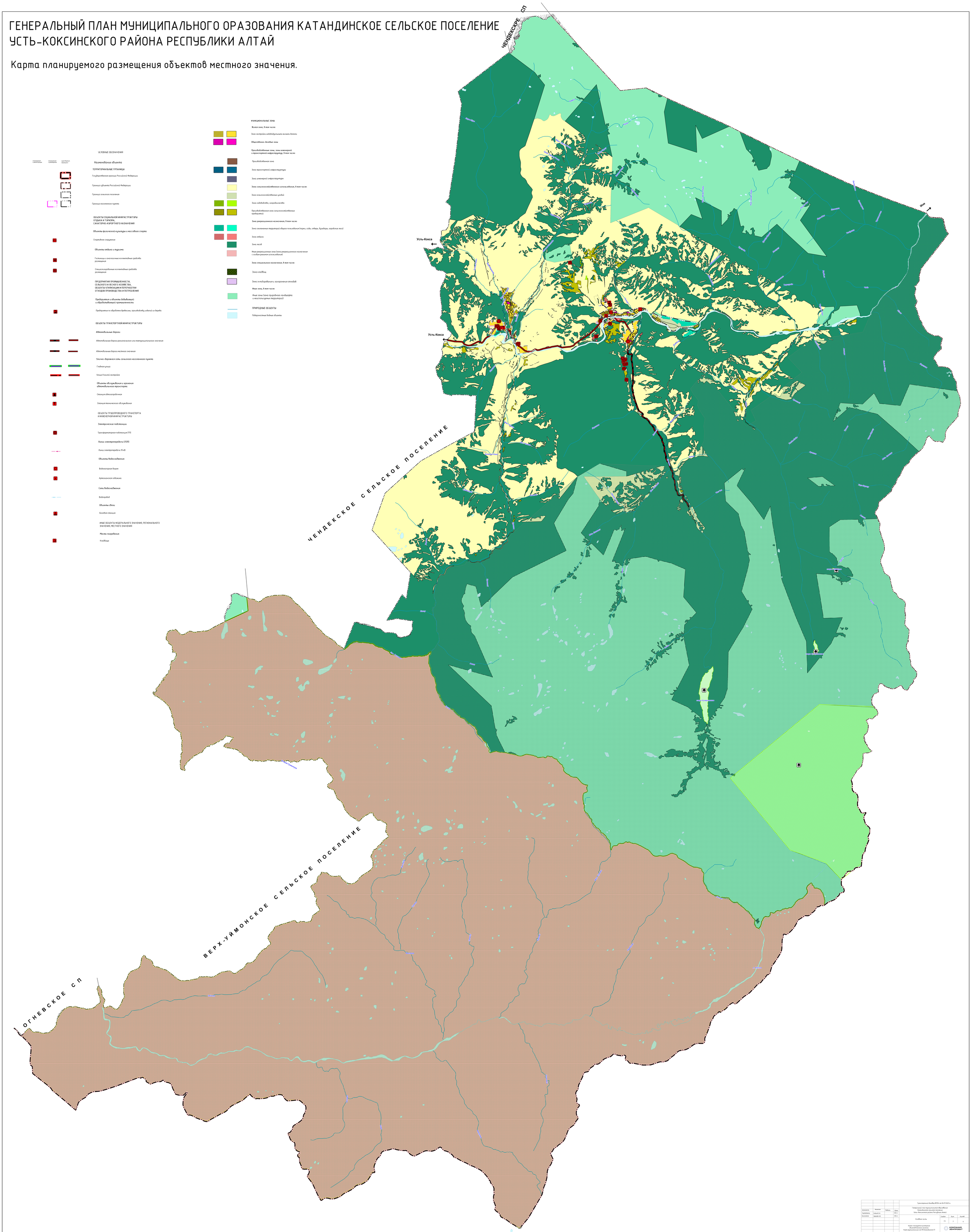

				Утверждено: Решение №234 от 06.07.2023 г.		
Должность	Фамилия	Подпись	Дата	Генеральный план муниципального образования Катандинское сельское поселение Усть-Коксинского района Республики Алтай		
Руководитель	Сабаев А.А.		2024 г.			
Исполнитель	Арасланов А.В.		2024 г.	Основная часть	Стадия	Лист	Листов
					ГП	2	4
				Карта планируемого размещения объектов местного значения. Карта функциональных зон МО Катандинское СП	КОМПАНИЯ ЗЕМПРОЕКТ		