ГЕНЕРАЛЬНЫЙ ПЛАН МУНИЦИПАЛЬНОГО ОБРАЗОВАНИЯ КАТАНДИНСКОЕ СЕЛЬСКОЕ ПОСЕЛЕНИЕ УСТЬ-КОКСИНСКОГО РАЙОНА РЕСПУБЛИКИ АЛТАЙ

Карта зон с особыми условиями использования территории поселения
Карта территорий, подверженных риску возникновения чрезвычайных ситуаций природного и техногенного характера
(Масштаб 1:50000)

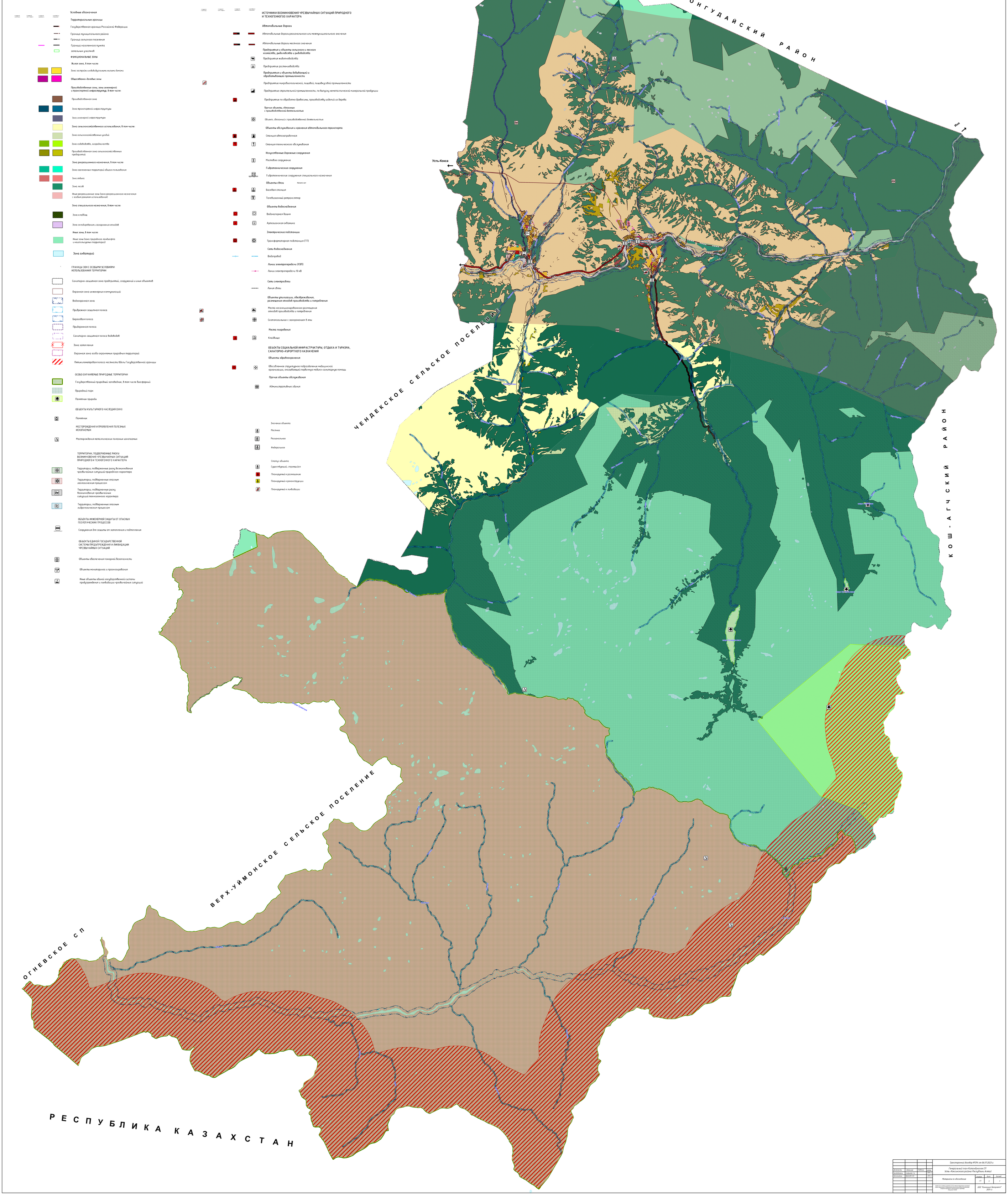

Должность	Фамилия	Подпись	Дата	Трехсторонний договор №294 от 06.07.2023 г.
Руководитель	Сайлашев С.А.		2024 г.	Генеральный план Катандинское СП Усть-Коксинского района Республики Алтай
Исполнитель	Ковтунов К.В.		2024 г.	
				Материалы по обоснованию — Стадия: СП; Лист: 4; Листов: 7
				ООО "Компания Земгеоинж" 2024 г.