ГЕНЕРАЛЬНЫЙ ПЛАН МУНИЦИПАЛЬНОГО ОБРАЗОВАНИЯ КАТАНДИНСКОЕ СЕЛЬСКОЕ ПОСЕЛЕНИЕ УСТЬ-КОКСИНСКОГО РАЙОНА РЕСПУБЛИКИ АЛТАЙ

КАРТА ГРАНИЦ ТЕРРИТОРИЙ, ПОДВЕРЖЕННЫХ РИСКУ ВОЗНИКНОВЕНИЯ ЧРЕЗВЫЧАЙНЫХ СИТУАЦИЙ ПРИРОДНОГО И ТЕХНОГЕННОГО ХАРАКТЕРА
МАСШТАБ 1:50 000

УСЛОВНЫЕ ОБОЗНАЧЕНИЯ

Планируемый — Существующий

Границы субъектов Российской Федерации, муниципальных образований, населенных пунктов

Государственная граница Российской Федерации

Граница субъекта Российской Федерации

Граница сельского поселения

Граница населенного пункта

Объекты социальной инфраструктуры, отдыха и туризма, санаторно-курортного назначения

Объекты здравоохранения

Регионального значения

Объект (здание, комплекс зданий) медицинской помощи, оказываемой в амбулаторных условиях и (или) в условиях дневного стационара

Объект (здание, комплекс зданий), на базе которого оказывается первичная медико-санитарная помощь

Прочие объекты обслуживания

Местного значения поселения

Административное здание

Предприятия промышленности, сельского и лесного хозяйства, объекты утилизации и переработки отходов производства и потребления

Предприятия и объекты добывающей и обрабатывающей промышленности

Иного значения

Предприятие по обработке древесины, производству изделий из дерева

Предприятие микробиологической, пищевой, пищевкусовой промышленности

Предприятия и объекты сельского и лесного хозяйства, рыболовства и рыбоводства

Иного значения

Предприятие растениеводства

Предприятие по разведению молочного крупного рогатого скота, производство сырого молока

Предприятие по разведению оленей

Объекты утилизации, обезвреживания, размещения отходов производства и потребления

Местного значения муниципального района

Объект утилизации, уничтожения биологических отходов

Местного значения поселения

Объект утилизации, уничтожения биологических отходов

Места несанкционированного размещения отходов производства и потребления

Объекты транспортной инфраструктуры

Автомобильные дороги

Регионального значения

Автомобильные дороги регионального или межмуниципального значения

Местного значения муниципального района

Автомобильные дороги местного значения

Улично-дорожная сеть сельского населенного пункта

Местного значения муниципального района

Поселковая дорога

Главная улица

Улица в жилой застройке

Хозяйственный проезд, скотопрогон

Объекты обслуживания и хранения автомобильного транспорта

Иного значения

Стоянка (парковка) автомобилей

Объекты воздушного транспорта

Иного значения

Посадочная площадка

Искусственные дорожные сооружения

Регионального значения

Мостовое сооружение

Местного значения муниципального района

Мостовое сооружение

Объекты трубопроводного транспорта и инженерной инфраструктуры

Электрические подстанции

Местного значения муниципального района

Трансформаторная подстанция (ТП)

Линии электропередачи (ЛЭП)

Местного значения муниципального района

Линии электропередачи 10 кВ

Местного значения муниципального района

Линии электропередачи 0,4 кВ

Объекты водоснабжения

Местного значения муниципального района

Водонапорная башня

Артезианская скважина

Сети водоснабжения

Местного значения муниципального района

Водопровод

Объекты теплоснабжения

Местного значения муниципального района

Источник тепловой энергии

Иного значения

Индивидуальный тепловой пункт (ИТП)

Объекты связи

Иного значения

Автоматическая телефонная станция

Базовая станция

Сети электросвязи

Иного значения

Линия связи

Гидротехнические сооружения

Местного значения муниципального района

Гидротехнические сооружения специального назначения

Объекты инженерной защиты от опасных геологических процессов

Местного значения муниципального района

Сооружения для защиты от затопления и подтопления

Иные объекты федерального значения, регионального значения, местного значения

Объекты единой государственной системы предупреждения и ликвидации чрезвычайных ситуаций

Регионального значения

Объект обеспечения пожарной безопасности, пожарный резервуар

Объекты мониторинга и прогнозирования

Места погребения

Местного значения поселения

Кладбище

Объекты государственной системы наблюдений за состоянием окружающей среды

Регионального значения

Стационарный пункт наблюдений за состоянием окружающей природной среды, ее загрязнением

Особо охраняемые природные территории

Федерального значения

Государственный природный заповедник, в том числе биосферный

Регионального значения

Природный парк

Памятник природы

Территории, подверженные риску возникновения чрезвычайных ситуаций природного и техногенного характера

Территории, подверженные воздействию чрезвычайных ситуаций природного характера

Территории, подверженные риску возникновения чрезвычайных ситуаций природного характера

Территории, подверженные опасным геологическим процессам

Территории, подверженные опасным гидрологическим процессам

Территории, подверженные опасным метеорологическим процессам

Территории, подверженные воздействию чрезвычайных ситуаций техногенного характера

Территории, подверженные риску возникновения чрезвычайных ситуаций техногенного характера

Месторождения и проявления полезных ископаемых

Месторождения и проявления полезных ископаемых

Регионального значения

Месторождения металлических полезных ископаемых

Карта территорий, подверженных риску возникновения чрезвычайных ситуаций природного и техногенного характера

СЕЙСМИЧЕСКАЯ АКТИВНОСТЬ

Все СП расположено в сейсмически опасной зоне (8 баллов и более)

Потенциально сейсмически опасные районы

ЭКЗОГЕННЫЕ ГЕОЛОГИЧЕСКИЕ ПРОЦЕССЫ

Береговая эрозия

Зона сейсмической активизации опасных экзогенных процессов

ОЦЕНКА ПРИРОДНОЙ ПОЖАРООПАСНОСТИ

Леса пожарной опасности I класса

ОЦЕНКА МЕТЕОРОЛОГИЧЕСКИХ ЯВЛЕНИЙ

Границы основных лавинообразных районов

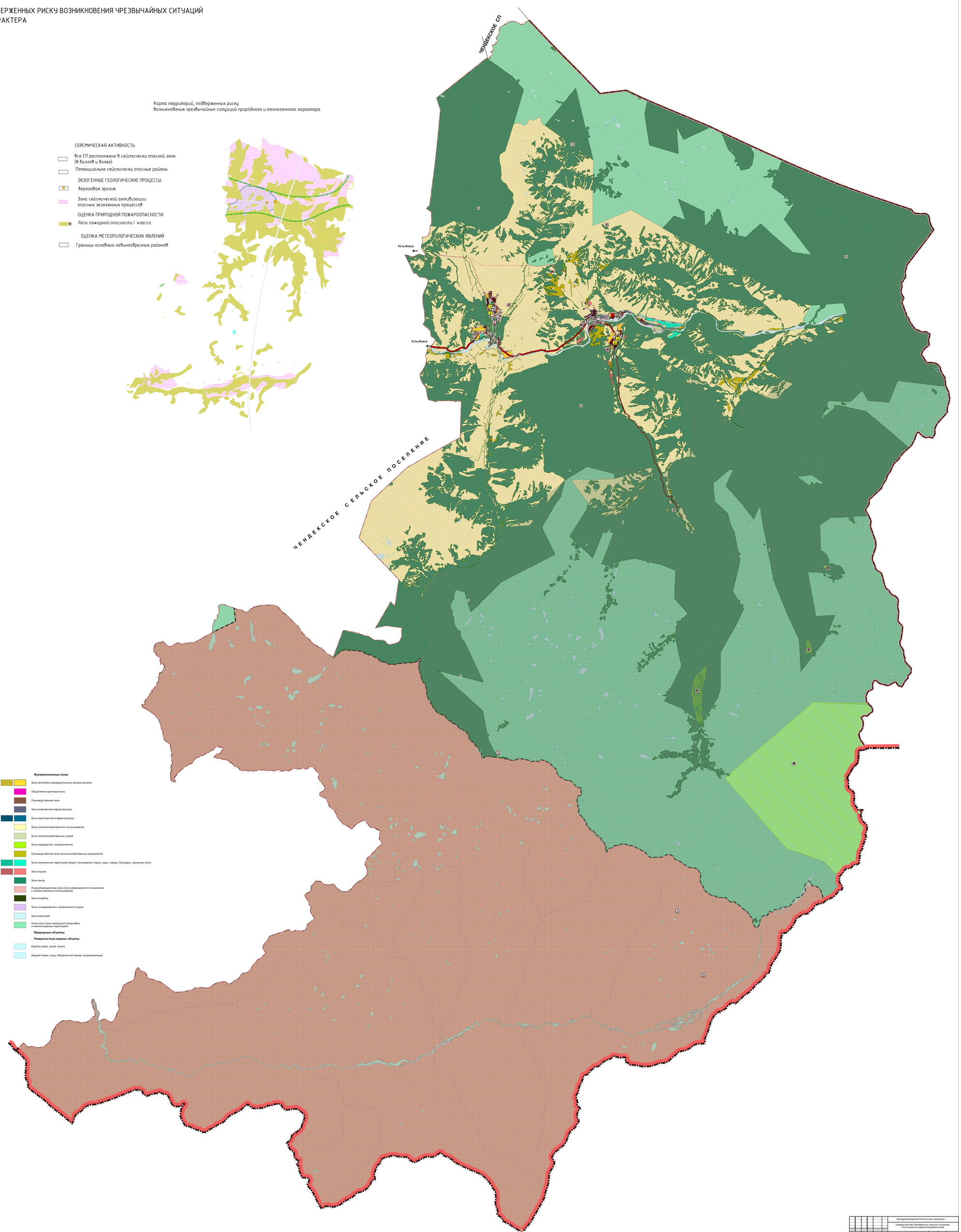

Функциональные зоны

Зона застройки индивидуальными жилыми домами

Общественно-деловые зоны

Производственная зона

Зона инженерной инфраструктуры

Зона транспортной инфраструктуры

Зоны сельскохозяйственного использования

Зона сельскохозяйственных угодий

Зона садоводства, огородничества

Производственная зона сельскохозяйственных предприятий

Зона озелененных территорий общего пользования (парки, сады, скверы, бульвары, городские леса)

Зона отдыха

Зона песов

Иные рекреационные зоны (зона рекреационного назначения с особым режимом использования)

Зона кладбищ

Зона складирования и захоронения отходов

Зона аквиторий

Иные зоны (зона природного ландшафта и неиспользуемых территорий)

Природные объекты

Поверхностные водные объекты

Водоток (река, ручей, канал)

Водоем (озеро, пруд, обводненный карьер, водохранилище)

МАСШТАБ 1: 50000

500 0 500 1000 1500 2000 2500

						МУНИЦИПАЛЬНЫЙ КОНТРАКТ № 203 от 28.08.2025 г.
Изм.	Кол.уч.	Лист	N док.	Подпись	Дата	Генеральный план Катандинского сельского поселения Усть-Коксинского района Республики Алтай
Руководитель		Кудрявцев Г. А.			2025	Материалы по обоснованию
Архитектор		Кочергин А. В.			2025	
						Часть вновь поданной территории расположенная в границе зоны с особыми условиями использования территории Алтайский край 100-00

Стадия	Лист	Листов
ОП	1	1

КОМПАНИЯ ЗЕМПРОЕКТ