ГЕНЕРАЛЬНЫЙ ПЛАН МУНИЦИПАЛЬНОГО ОБРАЗОВАНИЯ КАТАНДИНСКОЕ СЕЛЬСКОЕ ПОСЕЛЕНИЕ УСТЬ-КОКСИНСКОГО РАЙОНА РЕСПУБЛИКИ АЛТАЙ

ФРАГМЕНТ КАРТЫ СУЩЕСТВУЮЩИХ, СТРОЯЩИХСЯ И ПЛАНИРУЕМЫХ ОБЪЕКТОВ. ФРАГМЕНТ КАРТЫ ЗОН С ОСОБЫМИ УСЛОВИЯМИ ИСПОЛЬЗОВАНИЯ ТЕРРИТОРИИ. МАСШТАБ 1:5 000

УСЛОВНЫЕ ОБОЗНАЧЕНИЯ

Реконструкция | Инвестиция | Планируемый | Существующий

Границы субъектов Российской Федерации, муниципальных образований, населенных пунктов

- Государственная граница Российской Федерации
- Граница субъекта Российской Федерации
- Граница сельского поселения
- Граница населенного пункта

Объекты социальной инфраструктуры, отдыха и туризма, санаторно-курортного назначения

Объекты образования и науки

Местного значения муниципального района

- Здание (комплекс зданий) дошкольной образовательной организации
- Здание (комплекс зданий) общеобразовательной организации

Объекты культуры и искусства

Местного значения муниципального района

- Объект культурно-просветительного назначения
- Объект культурно-досугового (клубного) типа

Объекты физической культуры и массового спорта

Местного значения поселения

- Спортивное сооружение

Объекты здравоохранения

Регионального значения

- Объект (здание, комплекс зданий) медицинской помощи, оказываемой в амбулаторных условиях и (или) в условиях дневного стационара
- Объект (здание, комплекс зданий), на базе которого оказывается первичная медико-санитарная помощь

Объекты социального обслуживания

Местного значения муниципального района

- Стационарные организации социального обслуживания

Объекты отдыха и туризма

Иного значения

- Гостиницы и аналогичные коллективные средства размещения
- Специализированные коллективные средства размещения

Прочие объекты обслуживания

Местного значения поселения

- Административное здание
- Объект религиозной организации (объединения)

Иного значения

- Объекты торговли, общественного питания

Общественные пространства

Местного значения поселения

- Благоустроенный пляж, место массовой окоповодной рекреации
- Тематический парк

Предприятия промышленности, сельского и лесного хозяйства, объекты утилизации и переработки отходов производства и потребления

Предприятия и объекты добывающей и обрабатывающей промышленности

Иного значения

- Предприятие по обработке древесины, производству изделий из дерева

Предприятия и объекты сельского и лесного хозяйства, рыболовства и рыбоводства

Иного значения

- Предприятие растениеводства
- Предприятие по разведению молочного крупного рогатого скота, производство сырого молока
- Предприятие по разведению оленей

Прочие объекты, связанные с производственной деятельностью

Иного значения

- Объект, связанный с производственной деятельностью

Объекты утилизации, обезвреживания, размещения отходов производства и потребления

Местного значения муниципального района

- Объект утилизации, уничтожения биологических отходов

Местного значения поселения

- Места несанкционированного размещения отходов производства и потребления
- Объект утилизации, уничтожения биологических отходов

Объекты транспортной инфраструктуры

Автомобильные дороги

Регионального значения

- Автомобильные дороги регионального или межмуниципального значения

Местного значения муниципального района

- Автомобильные дороги местного значения

Улично-дорожная сеть сельского населенного пункта

Местного значения муниципального района

- Поселковая дорога
- Главная улица
- Улица в жилой застройке
- Хозяйственный проезд, скотопрогон

Объекты обслуживания и хранения автомобильного транспорта

Иного значения

- Стоянка (парковка) автомобилей

Объекты воздушного транспорта

Иного значения

- Посадочная площадка

Искусственные дорожные сооружения

Регионального значения

- Мостовое сооружение

Местного значения муниципального района

- Мостовое сооружение

Объекты трубопроводного транспорта и инженерной инфраструктуры

Электрические подстанции

Местного значения муниципального района

- Трансформаторная подстанция (ТП)

Линии электропередачи (ЛЭП)

Местного значения муниципального района

- Линии электропередачи 10 кВ

Местного значения поселения

- Линии электропередачи 0,4 кВ

Объекты теплоснабжения

Местного значения муниципального района

- Источник тепловой энергии

Иного значения

- Индивидуальный тепловой пункт (ИТП)

Объекты водоснабжения

Местного значения муниципального района

- Водонапорная башня
- Артезианская скважина

Сети водоснабжения

Местного значения муниципального района

- Водопровод

Объекты водоотведения

Местного значения муниципального района

- Очистные сооружения (КОС)

Объекты связи

Федерального значения

- Объекты почтовой связи

Иного значения

- Автоматическая телефонная станция
- Базовая станция

Сети электросвязи

Иного значения

- Линия связи

Иные объекты федерального значения, регионального значения, местного значения

Места погребения

Местного значения поселения

- Кладбище

Функциональные зоны

- Зона застройки индивидуальными жилыми домами
- Общественно-деловые зоны
- Производственная зона
- Зона инженерной инфраструктуры
- Зона транспортной инфраструктуры
- Зоны сельскохозяйственного использования
- Зона сельскохозяйственных угодий
- Зона садоводства, огородничества
- Производственная зона сельскохозяйственных предприятий
- Зона озелененных территорий общего пользования (парки, сады, скверы, бульвары, городские леса)
- Зона отдыха
- Зона лесов
- Иные рекреационные зоны (зона рекреационного назначения с особым режимом использования)
- Зона кладбищ
- Зона складирования и захоронения отходов
- Зона аквапорий
- Иные зоны (зона природного ландшафта и неиспользуемых территорий)

Природные объекты

Поверхностные водные объекты

- Водоток (река, ручей, канал)
- Водоем (озеро, пруд, обводненный карьер, водохранилище)

Леса

- Границы лесничества

Зоны с особыми условиями использования территорий

Санитарно-защитная зона

- Санитарно-защитная зона предприятий, сооружений и иных объектов

Охранная зона инженерных коммуникаций

- Охранная зона объектов электроэнергетики, объектов электросетевого хозяйства и объектов по производству электрической энергии (вдоль линий электропередачи, вокруг подстанций)
- Охранная зона линий и сооружений связи

Зоны санитарной охраны источников питьевого и хозяйственно-бытового водоснабжения и водопроводов питьевого назначения

- Первый пояс зоны санитарной охраны источника водоснабжения

Водоохранные зоны

- Водоохранная зона

Прибрежные защитные полосы

- Прибрежная защитная полоса

Зоны охраняемых объектов

- Пограничная зона
- Пятикилометровая полоса местности вдоль Государственной границы

Охранная зона иного назначения

- Охранная зона стационарных пунктов наблюдений за состоянием окружающей природной среды, ее загрязнением

Иные зоны с особыми условиями использования

- Охранная зона геодезических пунктов государственной геодезической сети, нивелирных пунктов государственной нивелирной сети и гравиметрических пунктов государственной гравиметрической сети

Иные зоны

Береговые полосы

- Береговая полоса

Объекты культурного наследия, границы их территорий

Территории объектов культурного наследия

- Памятник
- Ансамбль

Границы территорий объектов культурного наследия

- Граница территории объекта культурного наследия

Особо охраняемые природные территории

Федерального значения

- Государственный природный заповедник, в том числе биосферный

Регионального значения

- Природный парк
- Памятник природы

Фрагмент карты п.Кучерла . Масштаб 1:5000

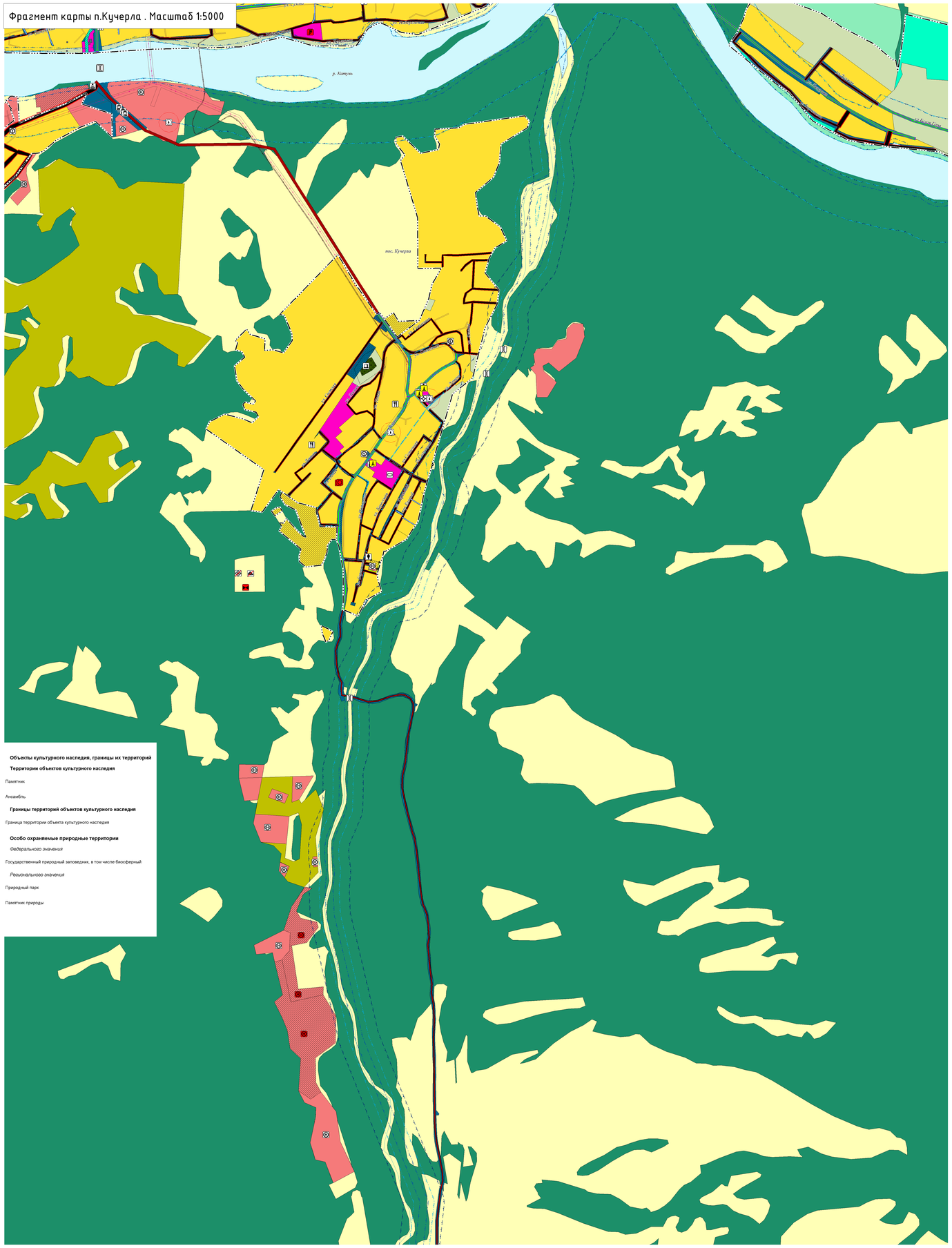

Перечень объектов культурного наследия (объектов археологического наследия) федерального значения, расположенные на территории Катандинского сельского поселения Усть-Коксинского района Республики Алтай

№ п/п	Наименование	Адрес	Категория	Вид ОКН	Общая видовая принадлежность	Наименование нормативно-правового акта о постановке на государственную охрану
1.1	Курганная группа "Кючерла", кург. 1 к.п. ст.Катанда	Республика Алтай, Усть- Коксинский район, Катандинское сельское поселение, 5 км юго-западнее п.Кучерла	Федерального значения	Ансамбль	Памятник археологии	Указ Президента РФ от 20.02.1995 г. № 176 «Об утверждении Перечня объектов исторического и культурного наследия федерального (общероссийского) значения»

Объекты культурного наследия (памятники истории) регионального значения, расположенные на территории Катандинского сельского поселения Усть- Коксинского района Республики Алтай

№ п/п	Наименование	Адрес	Категория	Вид ОКН	Общая видовая принадлежность
1	Братская могила красноармейцам П. Сузуна	Республика Алтай, Усть-Коксинский район, с. Тюнгур, улица Сузуна, б/н	Регионального значения	Памятник	Памятник истории
2.2	Братская могила пустина	Республика Алтай, Усть-Коксинский район,село Катанда, улица Поповка, б/н	Регионального значения	Памятник	Памятник истории
2.3	Здание, в котором с 1918 г. находился штаб красноармейского отряда под руководством П.Сузуна	Республика Алтай, Усть-Коксинский район, Катандинское сельское поселение, населенный пункт Катанда (Сузуна, исследователя и разведчика)	Регионального значения	Памятник	Памятник истории
1.4	Памятник П. Сузуну	Республика Алтай, Усть-Коксинский район", село Тюнгур, улица Сузуна, б/н	Регионального значения	Памятник	Памятник истории

Перечень выявленных объектов культурного наследия, расположенных на территории Катандинского сельского поселения Усть- Коксинского района Республики Алтай

№ п/п	Наименование объекта	Местонахождение объекта культурного наследия	Датировка объекта
1	Могила Кыдыева	Расположена в 17 км восточнее с. Тюнгур, на третьей террасе левого берега Катуни	У-XX вв. до н.э.
2	Грот IQ(II), петроглифы (Кучерла I)	Правый берег р. Кучерла устье р.Ойбу	Датировка не установлена
3	Могильник Кучерла-1	Расположен в 4,0 км к югу от с. Катанда на небольшом притоке по дороге Катанда - Тюнгур	Датировка не установлена
4	Катанда-1, могильник	Расположен на левом берегу р. Малой Катанды - левого притока Катуни	
5	Катанда-11, могильник	Расположен около с. Катанда между реками Верхней и Нижней Катандой	Хунну-VI-V вв. до н.э.
6	Могильник Катанда-6	Расположен на правом берегу р. Катанда, в 7,0 км к северо-западу от с. Катанда	VI-VIII вв. н.э.
7	Катанда-IV, могильник	Расположен между селами Чендек и Катанда, около от 7 курганов. Диаметр объектов колебается от 10 до 20 м. Большинство курганов разрушены. Обнаружены захоронения AA(II) и D-D3 веков. Датировка по устному сообщ.	Датировка не установлена
8	Катанда-7, могильник	Расположен между селами Чендек и Катанда.	Датировка не установлена
9	Катанда-VI, могильник	Расположен на 103 км автомобильного дороги регионального значения Усть- Хова - Тюнгур.	Датировка не установлена
10	Могильник Кучерла, Могильник (Кучерла I)	Находится в 15 км от с. Тюнгур на правом берегу р. Кучерла в зоне впадения ее ручья Кубяш	Датировка не установлена
11	Стоянка, петроглифы	Расположена вверх по ледостаю берегу Катуни (от с. Инюшка до с. Тюнгур). Самостоятельных памятник можно считать петроглифы-вверх. Стоянка 17 км ниже по р. Катуни от с. Тюнгур	Датировка не установлена
12	Стоянка, комплексный памятник	Расположена в урочище Тургуеу-ада на левом берегу р. Катуни, на низком горном	Скифская эпоха
13	Тюнгур-1, могильник	Расположен на левой стороне трубы на правом берегу р. Катуни напротив с. Тюнгур. Состоит из трех курганов диаметром 10-18 метров. Рядом с курганами находится огромная прокопанная канава. «Объяснение экспедицией АДИВА 2-ЕЛ 1-ед. Датировка по сообщению.	Датировка не установлена
14	Тюнгур-II, могильник	Расположен на левой стороне с. Тюнгур	Датировка не установлена
15	Тюнгур-III, могильник	Расположен в селе Тюнгур, на левом берегу реки Катуни.	Датировка не установлена
16	Черная речка, петроглифы	Расположены вверх по правому берегу р. Катуни, в 5-6 км от Кубяш, в 1 км от устья Черной Речки	Датировка не установлена
17	Стоянка, комплексный памятник, комплекс (Обзор памятник)	На низовьях реки / Тургуеу (стоянка Кучерлин - Чендекский), на левом берегу р. Катуни в настоящ. направлении от с. Тюнгур	

МАСШТАБ 1: 5 000

50 м 50 м 1000 1500 2000 2500

							МУНИЦИПАЛЬНЫЙ КОНТРАКТ № 2013 от 25.08.2025 г.
Изм.	Кол.уч.	Лист	№ док.	Подпись	Дата		Генеральный план Катандинского сельского поселения Усть-Коксинского района Республики Алтай
Разработчик		Сергеева Г.Д.			2025		Материалы по обоснованию
Руководитель		Ноздрин А.В.			2025		Стадия: ГП; Лист: 1; Листов: 1
							Фактический адрес организации: Российская Федерация, Республика Алтай, г.Горно-Алтайск, ул.Строительная 1 Почтовый адрес: 649000 г.Горно-Алтайск, ул.Строительная 1
							КОМПАНИЯ ЗЕМПРОЕКТ