ГЕНЕРАЛЬНЫЙ ПЛАН МУНИЦИПАЛЬНОГО ОБРАЗОВАНИЯ КАТАНДИНСКОЕ СЕЛЬСКОЕ ПОСЕЛЕНИЕ УСТЬ-КОКСИНСКОГО РАЙОНА РЕСПУБЛИКИ АЛТАЙ

ФРАГМЕНТ КАРТЫ СУЩЕСТВУЮЩИХ, СТРОЯЩИХСЯ И ПЛАНИРУЕМЫХ ОБЪЕКТОВ. ФРАГМЕНТ КАРТЫ ЗОН С ОСОБЫМИ УСЛОВИЯМИ ИСПОЛЬЗОВАНИЯ ТЕРРИТОРИИ.
МАСШТАБ 1:5 000

УСЛОВНЫЕ ОБОЗНАЧЕНИЯ

Реконструкция | Планируемый | Существующий

Границы субъектов Российской Федерации, муниципальных образований, населенных пунктов

Государственная граница Российской Федерации

Граница субъекта Российской Федерации

Граница сельского поселения

Граница населенного пункта

Объекты социальной инфраструктуры, отдыха и туризма, санаторно-курортного назначения

Объекты образования и науки

Местного значения муниципального района

Здание (комплекс зданий) дошкольной образовательной организации

Здание (комплекс зданий) общеобразовательной организации

Объекты культуры и искусства

Местного значения муниципального района

Объект культурно-просветительного назначения

Объект культурно-досугового (клубного) типа

Объекты физической культуры и массового спорта

Местного значения поселения

Спортивное сооружение

Объекты здравоохранения

Регионального значения

Объект (здание, комплекс зданий) медицинской помощи, оказываемой в амбулаторных условиях и (или) в условиях дневного стационара

Объект (здание, комплекс зданий), на базе которого оказывается первичная медико-санитарная помощь

Объекты социального обслуживания

Местного значения муниципального района

Стационарные организации социального обслуживания

Объекты отдыха и туризма

Иного значения

Гостиницы и аналогичные коллективные средства размещения

Специализированные коллективные средства размещения

Прочие объекты обслуживания

Местного значения поселения

Административное здание

Объект религиозной организации (объединения)

Иного значения

Объекты торговли, общественного питания

Общественные пространства

Местного значения поселения

Благоустроенный пляж, место массовой окоповодной рекреации

Тематический парк

Предприятия промышленности, сельского и лесного хозяйства, объекты утилизации и переработки отходов производства и потребления

Предприятия и объекты добывающей и обрабатывающей промышленности

Иного значения

Предприятие по обработке древесины, производству изделий из дерева

Предприятия и объекты сельского и лесного хозяйства, рыболовства и рыбоводства

Иного значения

Предприятие растениеводства

Предприятие по разведению молочного крупного рогатого скота, производство сырого молока

Предприятие по разведению оленей

Прочие объекты, связанные с производственной деятельностью

Иного значения

Объект, связанный с производственной деятельностью

Объекты утилизации, обезвреживания, размещения отходов производства и потребления

Местного значения муниципального района

Объект утилизации, уничтожения биологических отходов

Местного значения поселения

Места несанкционированного размещения отходов производства и потребления

Объект утилизации, уничтожения биологических отходов

Объекты транспортной инфраструктуры

Автомобильные дороги

Регионального значения

Автомобильные дороги регионального или межмуниципального значения

Местного значения муниципального района

Автомобильные дороги местного значения

Улично-дорожная сеть сельского населенного пункта

Местного значения муниципального района

Поселковая дорога

Главная улица

Улица в жилой застройке

Хозяйственный проезд, скотопрогон

Объекты обслуживания и хранения автомобильного транспорта

Иного значения

Стоянка (парковка) автомобилей

Объекты воздушного транспорта

Иного значения

Посадочная площадка

Искусственные дорожные сооружения

Регионального значения

Мостовое сооружение

Местного значения муниципального района

Мостовое сооружение

Объекты трубопроводного транспорта и инженерной инфраструктуры

Электрические подстанции

Местного значения муниципального района

Транформаторная подстанция (ТП)

Линии электропередачи (ЛЭП)

Местного значения муниципального района

Линии электропередачи 10 кВ

Местного значения поселения

Линии электропередачи 0,4 кВ

Объекты теплоснабжения

Местного значения муниципального района

Источник тепловой энергии

Иного значения

Индивидуальный тепловой пункт (ИТП)

Объекты водоснабжения

Местного значения муниципального района

Водонапорная башня

Артезианская скважина

Сети водоснабжения

Местного значения муниципального района

Водопровод

Объекты водоотведения

Местного значения муниципального района

Очистные сооружения (КОС)

Объекты связи

Федерального значения

Объекты почтовой связи

Иного значения

Автоматическая телефонная станция

Базовая станция

Сети электросвязи

Иного значения

Линия связи

Иные объекты федерального значения, регионального значения, местного значения

Места погребения

Местного значения поселения

Кладбище

Функциональные зоны

Зона застройки индивидуальными жилыми домами

Общественно-деловые зоны

Производственная зона

Зона инженерной инфраструктуры

Зона транспортной инфраструктуры

Зоны сельскохозяйственного использования

Зона сельскохозяйственных угодий

Зона садоводства, огородничества

Производственная зона сельскохозяйственных предприятий

Зона озелененных территорий общего пользования (парки, сады, скверы, бульвары, городские леса)

Зона отдыха

Зона лесов

Иные рекреационные зоны (зона рекреационного назначения с особым режимом использования)

Зона кладбищ

Зона складирования и захоронения отходов

Зона акваторий

Иные зоны (зона природного ландшафта и неиспользуемых территорий)

Природные объекты

Поверхностные водные объекты

Водоток (река, ручей, канал)

Водоем (озеро, пруд, обводненный карьер, водохранилище)

Леса

Границы лесничества

Зоны с особыми условиями использования территорий

Санитарно-защитная зона

Санитарно-защитная зона предприятий, сооружений и иных объектов

Охранная зона инженерных коммуникаций

Охранная зона объектов электроэнергетики, объектов электросетевого хозяйства и объектов по производству электрической энергии (вдоль линий электропередачи, вокруг подстанций)

Охранная зона линий и сооружений связи

Зоны санитарной охраны источников питьевого и хозяйственно-бытового водоснабжения и водопроводов питьевого назначения

Первый пояс зоны санитарной охраны источника водоснабжения

Водоохранные зоны

Водоохранная зона

Прибрежные защитные полосы

Прибрежная защитная полоса

Зоны охраняемых объектов

Пограничная зона

Пятикилометровая полоса местности вдоль Государственной границы

Охранная зона иного назначения

Охранная зона стационарных пунктов наблюдений за состоянием окружающей природной среды, ее загрязнением

Иные зоны с особыми условиями использования

Охранная зона геодезических пунктов государственной геодезической сети, нивелирных пунктов государственной нивелирной сети и гравиметрических пунктов государственной гравиметрической сети

Иные зоны

Береговые полосы

Береговая полоса

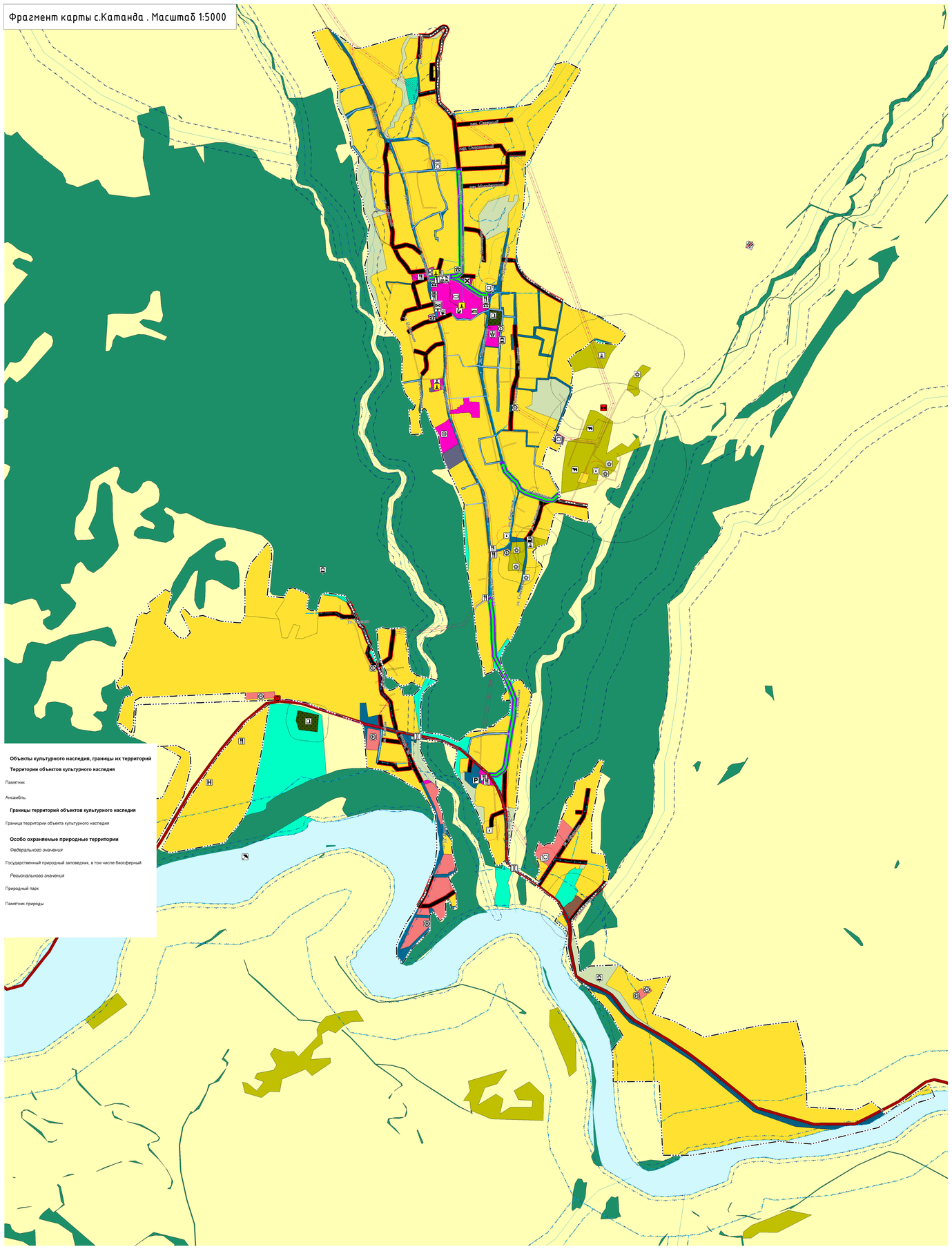

Объекты культурного наследия, границы их территорий

Территории объектов культурного наследия

Памятник

Ансамбль

Границы территорий объектов культурного наследия

Граница территории объекта культурного наследия

Особо охраняемые природные территории

Федерального значения

Государственный природный заповедник, в том числе биосферный

Регионального значения

Природный парк

Памятник природы

Перечень объектов культурного наследия (объекты археологического наследия) федерального значения, расположенные на территории Катандинского сельского поселения Усть-Коксинского района Республики Алтай

№ п/п	Наименование	Адрес	Категория	Вид ОКН	Общая видовая принадлежность	Наименование нормативно-правового акта о постановке на государственную охрану
1.1	Курганная группа "Катанда", окр. 1 км. на з. - сер. 1 км. в з. - сер. 1 км. в в	Республика Алтай, Усть- Коксинский район, Катандинское сельское поселение,в 5 в озеро- западнее оз.Катанда	Федерального значения	Ансамбль	Памятник археологии	Указ Президента РФ от 23.02.1995 г. № 176 «Об утверждении Перечня объектов исторического и культурного наследия федерального (общероссийского) значения»

Объекты культурного наследия (памятники истории) регионального значения, расположенные на территории Катандинского сельского поселения Усть- Коксинского района Республики Алтай

№ п/п	Наименование	Адрес	Категория	Вид ОКН	Общая видовая принадлежность
1	Братская могила красноармейцам П. Сузову	Республика Алтай, МО "Усть-Коксинский район", село Талдуру, улица Сузова, б/н	Регионального значения	Памятник	Памятник истории
2.2	Братская могила партизан	Республика Алтай, Усть- Коксинский район,село Катанда, улица Зелёная, б/н	Регионального значения	Памятник	Памятник истории
3.3	Дом, в котором в 1918 г. находился штаб красногвардейского отряда под руководством П.Сузова	Республика Алтай, Усть-Коксинский район, Катандинское сельское поселение, земельный участок Катанда (Талдуры), по ул.Сузова,д.рег.№ 2	Регионального значения	Памятник	Памятник истории
4.4	Памятник П. Сузову	Республика Алтай, МО "Усть-Коксинский район", село Талдуру, улица Сузова, б/н	Регионального значения	Памятник	Памятник истории

Перечень выявленных объектов культурного наследия, расположенных на территории Катандинского сельского поселения Усть- Коксинского района Республики Алтай

№ п/п	Наименование объекта	Местонахождение объекта культурного наследия	Датировка объекта
1.1	Дробно, могильник	Расположено в 17 км восточнее с. Талдуру, на третьей террасе левого берега Катуни	VI-X вв. до н.э.
2	Грот Кубёр, петроглифы (Кубурган 1)	Правый берег р. Кучерла устье р.Кубёр	Допрошено не установлено
3	Катанда, могильник	Расположено в 0,8 км к югу от с. Катанда на небольшого притоке по дороге Катанда - Талдуру	Допрошено не установлено
4	Катанда I, могильник	Расположено на левом берегу р. Малой Катанды - левого притока Катуни	Допрошено не установлено
5	Катанда II, могильник	Расположено около с. Катанда между реками Верхней и Нижней Катандой	Конец XX-V вв. до н.э.
6	Катанда III, могильник	Расположено на правом берегу р. Катанда, в 7-8 км к северо-западу от с. Катанда	VIII-VIII вв. до н.э.
7	Катанда IV, могильник	Расположено между селами Чендек и Катанда, южнее их 7 курганов. Доверхи объектов колебаются от 1,0 до 20 м. Большинство курганов разрушено. Обновлено экспедицией ААОИ в 2010 году. Допрошено не установлено	Допрошено не установлено
8	Катанда V, могильник	Расположено между селами Чендек и Катанда	Допрошено не установлено
9	Катанда VI, могильник	Расположено на 103 км автомобильной дороги регионального значения Усть- Хонда - Талдуру.	Допрошено не установлено
10	Кучерла, Абалетуйский могильник (Кучерла 2, Кучурган 2)	Находится в 15 км от с. Талдуру на правом берегу р. Кучерла в зоне впадения ее притка Кубёр	Допрошено не установлено
11	Кучерла, петроглифы	Расположены вверх по ледниковому берегу Кучерлы (от с. Иногень до с. Талдуру. Самостоятельная группа зоны стояния петроглифы вверх. Кучерла 0,7 км ниже по р. Кастра от с. Талдуру	Допрошено не установлено
12	Торгуль, палеолитический памятник	Расположено в урочище Торгуль на левом берегу р. Катуни, на низкие гряды	Скифская эпоха
13	Талдуру-1, могильник	Расположено на западной окраине трубы на правом берегу р. Катуни,вверх по р. Талдуру. Состоит из трех курганов, диаметром 10-40 метров. Курган в окружении молодого сосняка сплошной цветной. Обновлено экспедицией ААОИ в 2013 году. Допрошено не установлено.	Допрошено не установлено
14	Талдуру-II, могильник	Расположено на левобрей отлоне с. Талдуру	Допрошено не установлено
15	Талдуру-III , могильник	Расположено в долине Талдуру, на левом берегу реки Катуни.	Допрошено не установлено
16	Черная речка, петроглифы	Расположены вниз по правому берегу р. Катуни, в 5-6 км от Кубёра, а в 1 км от устья Черной Речки	Допрошено не установлено
17	Кучурган, каменные стенки, каменные бочаг тамгой	На левом ледник с. Кучурган (урочище Кучурган - Эдоленмойт), на левом берегу р. Катуни в плотовых направлении от с. Талдуру	

МАСШТАБ 1: 5 000

50 м 50 м 1000 1500 2000 2500

						МУНИЦИПАЛЬНЫЙ КОНТРАКТ № 203 от 27.08.2021 г.	
Изм.	Кол.уч.	Лист	№ док.	Подпись	Дата	Генеральный план Катандинского сельского поселения Усть-Коксинского района Республики Алтай	
Руководитель		Сарапкин Г.А.			2021	Материалы по обоснованию	Стадия / Лист / Листов
Архитектор		Ковтунцев А.В.			2021		ПЗ / 1 / 1
						Выполнено при содействии - проекты и планирования регионов Российской Федерации, Комитета по строительству Республики Алтай	КОМПАНИЯ ЗЕМПРОЕКТ